



КОМИТЕТ ИМУЩЕСТВЕННЫХ ОТНОШЕНИЙ
АДМИНИСТРАЦИИ ПЕРМСКОГО МУНИЦИПАЛЬНОГО РАЙОНА

РАСПОРЯЖЕНИЕ

07.04.2022

№ 1348

**Об установлении публичного
сервитута на часть земельных
участков**

В соответствии со ст. 23, гл. V.7 Земельного кодекса Российской Федерации, Федеральным законом от 25.10.2001 № 137-ФЗ «О введении в действие Земельного кодекса Российской Федерации», пп. 3.7.5 п. 3.7 разд. 3 Положения о комитете имущественных отношений администрации Пермского муниципального района, утвержденного решением Земского Собрания Пермского муниципального района Пермского края от 22.12.2016 № 178, на основании ходатайства открытого акционерного общества «Межрегиональная распределительная сетевая компания Урала» (ИНН 6671163413, ОГРН 1056604000970) (далее - ОАО «МРСК Урала») от 10.11.2021 № 9271:

1. Установить в интересах ОАО «МРСК Урала» публичный сервитут общей площадью 46024 кв.м на часть земельных участков:

- с кадастровым номером 59:32:3980009:3416, расположенный по адресу: Пермский край, Пермский район, Култаевское с/п, в 0,01 км западнее д. Чуваки;
- с кадастровым номером 59:32:3980009:4205, расположенный по адресу: Пермский край, Пермский район, Култаевское с/п, д. Чуваки;
- с кадастровым номером 59:32:3980009:6260, расположенный по адресу: Пермский край, Пермский район, Култаевское с/п;
- с кадастровым номером 59:32:3980009:6266, расположенный по адресу: Пермский край, Пермский район, Култаевское с/п;
- с кадастровым номером 59:32:0840001:1, расположенный по адресу: Пермский край, Пермский район, Култаевское с/п, д. Чуваки, ул. Верховая, 2г;
- с кадастровым номером 59:32:0840001:108, расположенный по адресу: Пермский край, Пермский район, Култаевское с/п, д. Чуваки, ул. Голубиная;
- с кадастровым номером 59:32:0840001:11, расположенный по адресу: Пермский край, Пермский район, Култаевское с/п, д. Чуваки, ул. Верховая, 6;
- с кадастровым номером 59:32:0840001:14, расположенный по адресу: Пермский край, Пермский район, Култаевское с/п, д. Чуваки, ул. Голубиная, 9;
- с кадастровым номером 59:32:0840001:145, расположенный по адресу: Пермский край, Пермский район, Култаевское с/п, д. Чуваки;

- с кадастровым номером 59:32:0720001:85, расположенный по адресу: Пермский край, Пермский район, Култаевское с/п, д. Болдино, ул. Грачевская, 7;
- с кадастровым номером 59:32:0720001:87, расположенный по адресу: Пермский край, Пермский район, Култаевское с/п, д. Болдино, ул. Подгорная;
- с кадастровым номером 59:32:0720001:9, расположенный по адресу: Пермский край, Пермский район, Култаевское с/п, д. Болдино, ул. Тупиковая, 13;
- с кадастровым номером 59:32:0720001:91, расположенный по адресу: Пермский край, Пермский район, д. Болдино, ул. Березовая, 9;
- с кадастровым номером 59:32:0720001:92, расположенный по адресу: Пермский край, Пермский район, д. Болдино, ул. Березовая, 11;
- с кадастровым номером 59:32:0720001:97, расположенный по адресу: Пермский край, Пермский район, Култаевское с/п, д. Болдино, ул. Береговая, 16;
- с кадастровым номером 59:32:3980008:1641, расположенный по адресу: Пермский край, Пермский район, Култаевское с/п, д. Болдино, ул. Осенняя, 3;
- с кадастровым номером 59:32:3980008:1642 расположенный по адресу: Пермский край, Пермский район, д. Болдино, ул. Осенняя, 9;
- с кадастровым номером 59:32:3980008:1643 расположенный по адресу: Пермский край, Пермский район, Култаевское с/п, д. Болдино, ул. Осенняя, 7;
- с кадастровым номером 59:32:3980008:1644 расположенный по адресу: Пермский край, Пермский район, д. Болдино, ул. Осенняя, 5;
- с кадастровым номером 59:32:3980008:2355 расположенный по адресу: Пермский край, Пермский район, Култаевское с/п, примерно в 0,003 км по направлению на запад от д. Болдино, уч. 1;
- с кадастровым номером 59:32:3980008:2356 расположенный по адресу: Пермский край, Пермский район, Култаевское с/п, примерно в 0,003 км по направлению на запад от д. Болдино, уч. 2;
- с кадастровым номером 59:32:3980008:2362 расположенный по адресу: Пермский край, Пермский район, Култаевское с/п, примерно в 0,003 км по направлению на запад от д. Болдино, уч. 8;
- с кадастровым номером 59:32:3980008:2363 расположенный по адресу: Пермский край, Пермский район, Култаевское с/п, примерно в 0,003 км по направлению на запад от д. Болдино, уч. 9;
- с кадастровым номером 59:32:3980008:2364 расположенный по адресу: Пермский край, Пермский район, Култаевское с/п, примерно в 0,003 км по направлению на запад от д. Болдино, уч. 10;
- с кадастровым номером 59:32:3980008:2372 расположенный по адресу: Пермский край, Пермский район, Култаевское с/п, примерно в 0,003 км по направлению на запад от д. Болдино, уч. 18;
- с кадастровым номером 59:32:3980008:2373 расположенный по адресу: Пермский край, Пермский район, Култаевское с/п, примерно в 0,003 км по направлению на запад от д. Болдино, уч.19;

- с кадастровым номером 59:32:3980008:2618 расположенный по адресу: Пермский край, Пермский район, Култаевское с/п, в 0,002 км западнее д. Болдино;

- с кадастровым номером 59:32:3980008:2619 расположенный по адресу: Пермский край, Пермский район, Култаевское с/п, в 0,002 км западнее д. Болдино;

- с кадастровым номером 59:32:3980008:2620 расположенный по адресу: Пермский край, Пермский район, Култаевское с/п, в 0,002 км западнее д. Болдино;

- с кадастровым номером 59:32:3980008:2621 расположенный по адресу: Пермский край, Пермский район, Култаевское с/п, в 0,002 км западнее д. Болдино;

- с кадастровым номером 59:32:3980008:2628 расположенный по адресу: Пермский край, Пермский район, Култаевское с/п, в 0,002 км западнее д. Болдино;

- с кадастровым номером 59:32:3980008:2629 расположенный по адресу: Пермский край, Пермский район, Култаевское с/п, в 0,002 км западнее д. Болдино;

- с кадастровым номером 59:32:3980008:2636 расположенный по адресу: Пермский край, Пермский район, Култаевское с/п, в 0,002 км западнее д. Болдино;

- с кадастровым номером 59:32:3980008:3499 расположенный по адресу: Пермский край, Пермский район, Култаевское с/п, д. Болдино.

Цель: Для размещения объекта электросетевого хозяйства «ВЛ-0,4 кВ от ТП-47288, ВЛ-0,4 кВ ф. Водокачка (оп. № 8-10) от ТП-47321, ВЛ-0,4 кВ от ТП-43434».

Срок: 49 лет.

2. Утвердить границы публичного сервитута земельных участков, указанных в п. 1 настоящего распоряжения, согласно прилагаемой схеме расположения границ публичного сервитута.

3. Срок, в течение которого использование указанных в п. 1 настоящего распоряжения земельных участков в соответствии с их разрешенным использованием будет невозможно или существенно затруднено в связи с осуществлением сервитута – не установлен.

4. Порядок установления зон с особыми условиями использования территорий и содержание ограничений прав на земельные участки в границах таких зон установлен Постановлением Правительства РФ от 24.02.2009 № 160 «О порядке установления охранных зон объектов электросетевого хозяйства и особых условий использования земельных участков, расположенных в границах таких зон».

5. Плата за публичный сервитут не устанавливается в соответствии с ч. 4 ст. 3.6 Федерального закона от 25.10.2001 года № 137-ФЗ «О введении в действие Земельного кодекса Российской Федерации».

6. Комитету имущественных отношений администрации Пермского муниципального района в течение 5 рабочих дней со дня подписания настоящего распоряжения:

6.1. Направить настоящее распоряжение правообладателям земельных участков, указанных в п. 1 распоряжения;

6.2. Направить настоящее распоряжение в Управление Федеральной службы государственной регистрации, кадастра и картографии по Пермскому краю;

6.3. Направить настоящее распоряжение в ОАО «МРСК Урала», а также сведения о лицах, являющихся правообладателями земельных участков, сведения о лицах, подавших заявления об учете их прав (обременений прав) на земельные участки, способах связи с ними, копии документов, подтверждающих права указанных лиц на земельные участки;

6.4. Направить в администрацию Култаевского сельского поселения настоящее распоряжение для опубликования в порядке, установленном для официального опубликования (обнародования) муниципальных правовых актов уставом поселения.

7. Разместить настоящее распоряжение на сайте Пермского муниципального района www.permraion.ru.

8. Настоящее распоряжение вступает в силу со дня его подписания.

9. Контроль исполнения распоряжения оставляю за собой.

И.о. председателя комитета



М.В. Королева

Приложение № 1
к распоряжению
комитета имущественных
отношений администрации
Пермского муниципального района
от 07.04.2022 № 134Р

ОПИСАНИЕ МЕСТОПОЛОЖЕНИЯ ГРАНИЦ

Публичный сервитут для размещения объекта электросетевого хозяйства «ВЛ-0,4 КВ ОТ ТП-47288, ВЛ-0,4 кВ ф.Водокачка (оп.№8-10) от ТП-47321,ВЛ-0,4 КВ ОТ ТП-43434»
(наименование объекта, местоположение границ которого описано (далее - объект))

Раздел I

Сведения об объекте

| Сведения об объекте | | |
|---------------------|---|--|
| № п/п | Характеристики объекта | Описание характеристик |
| 1 | 2 | 3 |
| 1 | Местоположение объекта | Пермский край, Пермский район |
| 2 | Площадь объекта +/- величина погрешности определения площади (Р +/- Дельта Р) | 46024 кв.м ± 44 кв.м |
| 3 | Иные характеристики объекта | Публичный сервитут для размещения объекта электросетевого хозяйства «ВЛ-0,4 КВ ОТ ТП-47288, ВЛ-0,4 кВ ф.Водокачка (оп.№8-10) от ТП-47321,ВЛ-0,4 КВ ОТ ТП-43434» на срок 49 лет |

Приложение № 2
к распоряжению
комитета имущественных
отношений администрации
Пермского муниципального района
от 07.04.2022 № 1348

Раздел 2

| Сведения о местоположении границ объекта | | | | | |
|---|---------------|------------|---|--|--|
| 1. Система координат МСК-59, зона 2 | | | | | |
| 2. Сведения о характерных точках границ объекта | | | | | |
| Обозначение характерных точек границ | Координаты, м | | Метод определения координат характерной точки | Средняя квадратическая погрешность положения характерной точки (М), м | Описание обозначения точки на местности (при наличии) |
| | X | Y | | | |
| 1 | 2 | 3 | 4 | 5 | 6 |
| Зона(1) | - | - | - | - | - |
| 1 | 502753.57 | 2216036.65 | Метод спутниковых геодезических измерений (определений) | 0,10 | - |
| 2 | 502768,77 | 2216040,68 | Метод спутниковых геодезических измерений (определений) | 0,10 | - |
| 3 | 502734,05 | 2216181,95 | Метод спутниковых геодезических измерений (определений) | 0,10 | - |
| 4 | 502717,07 | 2216254,13 | Метод спутниковых геодезических измерений (определений) | 0,10 | - |
| 5 | 502659,71 | 2216647,90 | Метод спутниковых геодезических измерений (определений) | 0,10 | - |
| 6 | 502660,45 | 2216699,13 | Метод спутниковых геодезических измерений (определений) | 0,10 | - |
| 7 | 502662,59 | 2216724,85 | Метод спутниковых геодезических измерений (определений) | 0,10 | - |
| 8 | 502693,55 | 2216725,58 | Метод спутниковых геодезических измерений (определений) | 0,10 | - |
| 9 | 502693,41 | 2216730,59 | Метод спутниковых геодезических измерений (определений) | 0,10 | - |
| 10 | 502662,58 | 2216729,86 | Метод спутниковых геодезических измерений (определений) | 0,10 | - |
| 11 | 502656,69 | 2216794,79 | Метод спутниковых геодезических измерений (определений) | 0,10 | - |
| 12 | 502673,15 | 2216788,80 | Метод спутниковых геодезических измерений (определений) | 0,10 | - |
| 13 | 502703,23 | 2216783,00 | Метод спутниковых геодезических измерений (определений) | 0,10 | - |
| 14 | 502706,66 | 2216787,92 | Метод спутниковых геодезических измерений (определений) | 0,10 | - |
| 15 | 502676,40 | 2216793,65 | Метод спутниковых геодезических измерений (определений) | 0,10 | - |
| 16 | 502657,25 | 2216799,87 | Метод спутниковых геодезических измерений (определений) | 0,10 | - |
| 17 | 502677,47 | 2216846,58 | Метод спутниковых геодезических измерений (определений) | 0,10 | - |
| 18 | 502706,09 | 2216841,90 | Метод спутниковых геодезических измерений (определений) | 0,10 | - |
| 19 | 502773,29 | 2216832,12 | Метод спутниковых геодезических измерений (определений) | 0,10 | - |
| 20 | 502806,09 | 2216826,20 | Метод спутниковых геодезических измерений (определений) | 0,10 | - |
| 21 | 502814,27 | 2216799,13 | Метод спутниковых геодезических измерений (определений) | 0,10 | - |
| 22 | 502819,05 | 2216800,90 | Метод спутниковых геодезических измерений (определений) | 0,10 | - |
| 23 | 502811,58 | 2216825,40 | Метод спутниковых геодезических измерений (определений) | 0,10 | - |
| 24 | 502836,41 | 2216822,16 | Метод спутниковых геодезических измерений (определений) | 0,10 | - |
| 25 | 502856,28 | 2216747,51 | Метод спутниковых геодезических измерений (определений) | 0,10 | - |

Приложение № 3
к распоряжению
комитета имущественных
отношений администрации
Пермского муниципального района
от 07.04.2022 № 1348

| | | | | | |
|----|-----------|------------|---|------|---|
| 26 | 502861.12 | 2216748.80 | Метод спутниковых геодезических измерений (определений) | 0,10 | - |
| 27 | 502841.37 | 2216823.10 | Метод спутниковых геодезических измерений (определений) | 0,10 | - |
| 28 | 502870.28 | 2216837.62 | Метод спутниковых геодезических измерений (определений) | 0,10 | - |
| 29 | 502894.20 | 2216850.93 | Метод спутниковых геодезических измерений (определений) | 0,10 | - |
| 30 | 502913.66 | 2216863.73 | Метод спутниковых геодезических измерений (определений) | 0,10 | - |
| 31 | 502941.41 | 2216855.86 | Метод спутниковых геодезических измерений (определений) | 0,10 | - |
| 32 | 502981.79 | 2216847.58 | Метод спутниковых геодезических измерений (определений) | 0,10 | - |
| 33 | 502994.80 | 2216840.32 | Метод спутниковых геодезических измерений (определений) | 0,10 | - |
| 34 | 503024.16 | 2216834.78 | Метод спутниковых геодезических измерений (определений) | 0,10 | - |
| 35 | 502979.63 | 2216769.65 | Метод спутниковых геодезических измерений (определений) | 0,10 | - |
| 36 | 502966.09 | 2216742.32 | Метод спутниковых геодезических измерений (определений) | 0,10 | - |
| 37 | 502944.54 | 2216711.87 | Метод спутниковых геодезических измерений (определений) | 0,10 | - |
| 38 | 502936.75 | 2216757.52 | Метод спутниковых геодезических измерений (определений) | 0,10 | - |
| 39 | 502931.83 | 2216752.60 | Метод спутниковых геодезических измерений (определений) | 0,10 | - |
| 40 | 502941.18 | 2216702.69 | Метод спутниковых геодезических измерений (определений) | 0,10 | - |
| 41 | 502946.09 | 2216703.61 | Метод спутниковых геодезических измерений (определений) | 0,10 | - |
| 42 | 502961.62 | 2216725.92 | Метод спутниковых геодезических измерений (определений) | 0,10 | - |
| 43 | 502952.47 | 2216701.26 | Метод спутниковых геодезических измерений (определений) | 0,10 | - |
| 44 | 502891.37 | 2216692.67 | Метод спутниковых геодезических измерений (определений) | 0,10 | - |
| 45 | 502792.09 | 2216679.73 | Метод спутниковых геодезических измерений (определений) | 0,10 | - |
| 46 | 502792.77 | 2216674.79 | Метод спутниковых геодезических измерений (определений) | 0,10 | - |
| 47 | 502892.02 | 2216687.67 | Метод спутниковых геодезических измерений (определений) | 0,10 | - |
| 48 | 503095.47 | 2216716.17 | Метод спутниковых геодезических измерений (определений) | 0,10 | - |
| 49 | 503444.96 | 2216763.87 | Метод спутниковых геодезических измерений (определений) | 0,10 | - |
| 50 | 503444.25 | 2216768.81 | Метод спутниковых геодезических измерений (определений) | 0,10 | - |
| 51 | 503246.82 | 2216755.25 | Метод спутниковых геодезических измерений (определений) | 0,10 | - |
| 52 | 503248.36 | 2216785.06 | Метод спутниковых геодезических измерений (определений) | 0,10 | - |
| 53 | 503246.40 | 2216820.00 | Метод спутниковых геодезических измерений (определений) | 0,10 | - |
| 54 | 503246.32 | 2216854.50 | Метод спутниковых геодезических измерений (определений) | 0,10 | - |
| 55 | 503243.04 | 2216960.38 | Метод спутниковых геодезических измерений (определений) | 0,10 | - |
| 56 | 503271.01 | 2216962.38 | Метод спутниковых геодезических измерений (определений) | 0,10 | - |
| 57 | 503206.33 | 2216965.27 | Метод спутниковых геодезических измерений (определений) | 0,10 | - |
| 58 | 503486.49 | 2216971.84 | Метод спутниковых геодезических измерений (определений) | 0,10 | - |
| 59 | 503486.12 | 2216976.82 | Метод спутниковых геодезических измерений (определений) | 0,10 | - |

Приложение № 4
к распоряжению
комитета имущественных
отношений администрации
Пермского муниципального района
от 07.04.2022 № 1348

| | | | | | |
|----|-----------|------------|---|------|---|
| 60 | 503195.83 | 2216970.25 | Метод спутниковых геодезических измерений (определений) | 0.10 | - |
| 61 | 503270.54 | 2216967.17 | Метод спутниковых геодезических измерений (определений) | 0.10 | - |
| 62 | 503240.05 | 2216965.20 | Метод спутниковых геодезических измерений (определений) | 0.10 | - |
| 63 | 503202.61 | 2216951.78 | Метод спутниковых геодезических измерений (определений) | 0.10 | - |
| 64 | 503203.99 | 2216949.96 | Метод спутниковых геодезических измерений (определений) | 0.10 | - |
| 65 | 503228.07 | 2216959.45 | Метод спутниковых геодезических измерений (определений) | 0.10 | - |
| 66 | 503241.33 | 2216854.42 | Метод спутниковых геодезических измерений (определений) | 0.10 | - |
| 67 | 503241.41 | 2216819.85 | Метод спутниковых геодезических измерений (определений) | 0.10 | - |
| 68 | 503243.30 | 2216785.03 | Метод спутниковых геодезических измерений (определений) | 0.10 | - |
| 69 | 503241.78 | 2216754.58 | Метод спутниковых геодезических измерений (определений) | 0.10 | - |
| 70 | 503219.63 | 2216737.97 | Метод спутниковых геодезических измерений (определений) | 0.10 | - |
| 71 | 503221.61 | 2216775.96 | Метод спутниковых геодезических измерений (определений) | 0.10 | - |
| 72 | 503221.29 | 2216819.21 | Метод спутниковых геодезических измерений (определений) | 0.10 | - |
| 73 | 503216.29 | 2216819.17 | Метод спутниковых геодезических измерений (определений) | 0.10 | - |
| 74 | 503219.52 | 2216776.07 | Метод спутниковых геодезических измерений (определений) | 0.10 | - |
| 75 | 503214.59 | 2216737.28 | Метод спутниковых геодезических измерений (определений) | 0.10 | - |
| 76 | 503124.48 | 2216726.52 | Метод спутниковых геодезических измерений (определений) | 0.10 | - |
| 77 | 503146.78 | 2216764.31 | Метод спутниковых геодезических измерений (определений) | 0.10 | - |
| 78 | 503145.00 | 2216808.37 | Метод спутниковых геодезических измерений (определений) | 0.10 | - |
| 79 | 503146.04 | 2216808.84 | Метод спутниковых геодезических измерений (определений) | 0.10 | - |
| 80 | 503135.81 | 2216764.95 | Метод спутниковых геодезических измерений (определений) | 0.10 | - |
| 81 | 503129.30 | 2216725.82 | Метод спутниковых геодезических измерений (определений) | 0.10 | - |
| 82 | 502957.99 | 2216701.94 | Метод спутниковых геодезических измерений (определений) | 0.10 | - |
| 83 | 502970.38 | 2216740.09 | Метод спутниковых геодезических измерений (определений) | 0.10 | - |
| 84 | 502983.97 | 2216767.13 | Метод спутниковых геодезических измерений (определений) | 0.10 | - |
| 85 | 503070.41 | 2216835.15 | Метод спутниковых геодезических измерений (определений) | 0.10 | - |
| 86 | 503042.83 | 2216827.10 | Метод спутниковых геодезических измерений (определений) | 0.10 | - |
| 87 | 503038.05 | 2216878.59 | Метод спутниковых геодезических измерений (определений) | 0.10 | - |
| 88 | 503026.62 | 2216879.40 | Метод спутниковых геодезических измерений (определений) | 0.10 | - |
| 89 | 502996.31 | 2216845.09 | Метод спутниковых геодезических измерений (определений) | 0.10 | - |
| 90 | 502983.56 | 2216852.33 | Метод спутниковых геодезических измерений (определений) | 0.10 | - |
| 91 | 502942.61 | 2216860.72 | Метод спутниковых геодезических измерений (определений) | 0.10 | - |
| 92 | 502916.13 | 2216868.13 | Метод спутниковых геодезических измерений (определений) | 0.10 | - |
| 93 | 502925.52 | 2216898.67 | Метод спутниковых геодезических измерений (определений) | 0.10 | - |

Приложение № 5
к распоряжению
комитета имущественных
отношений администрации
Пермского муниципального района
от 07.04.2022 № 134Р

| | | | | | |
|-----|-----------|------------|---|------|---|
| 94 | 502920.73 | 2216000.11 | Метод спутниковых геодезических измерений (определений) | 0.10 | - |
| 95 | 502911.10 | 2216868.04 | Метод спутниковых геодезических измерений (определений) | 0.10 | - |
| 96 | 502891.59 | 2216855.20 | Метод спутниковых геодезических измерений (определений) | 0.10 | - |
| 97 | 502867.94 | 2216842.05 | Метод спутниковых геодезических измерений (определений) | 0.10 | - |
| 98 | 502848.00 | 2216827.00 | Метод спутниковых геодезических измерений (определений) | 0.10 | - |
| 99 | 502808.41 | 2216830.87 | Метод спутниковых геодезических измерений (определений) | 0.10 | - |
| 100 | 502774.17 | 2216827.04 | Метод спутниковых геодезических измерений (определений) | 0.10 | - |
| 101 | 502706.85 | 2216846.85 | Метод спутниковых геодезических измерений (определений) | 0.10 | - |
| 102 | 502674.42 | 2216852.15 | Метод спутниковых геодезических измерений (определений) | 0.10 | - |
| 103 | 502652.34 | 2216853.56 | Метод спутниковых геодезических измерений (определений) | 0.10 | - |
| 104 | 502660.14 | 2216892.25 | Метод спутниковых геодезических измерений (определений) | 0.10 | - |
| 105 | 502644.13 | 2216945.10 | Метод спутниковых геодезических измерений (определений) | 0.10 | - |
| 106 | 502697.58 | 2216971.79 | Метод спутниковых геодезических измерений (определений) | 0.10 | - |
| 107 | 502739.99 | 2216997.91 | Метод спутниковых геодезических измерений (определений) | 0.10 | - |
| 108 | 502786.47 | 2217023.77 | Метод спутниковых геодезических измерений (определений) | 0.10 | - |
| 109 | 502791.65 | 2217032.99 | Метод спутниковых геодезических измерений (определений) | 0.10 | - |
| 110 | 502809.61 | 2217025.09 | Метод спутниковых геодезических измерений (определений) | 0.10 | - |
| 111 | 502869.81 | 2217042.38 | Метод спутниковых геодезических измерений (определений) | 0.10 | - |
| 112 | 502896.69 | 2217051.08 | Метод спутниковых геодезических измерений (определений) | 0.10 | - |
| 113 | 502926.71 | 2217059.96 | Метод спутниковых геодезических измерений (определений) | 0.10 | - |
| 114 | 502955.93 | 2217070.03 | Метод спутниковых геодезических измерений (определений) | 0.10 | - |
| 115 | 502978.99 | 2217095.53 | Метод спутниковых геодезических измерений (определений) | 0.10 | - |
| 116 | 503027.00 | 2217143.03 | Метод спутниковых геодезических измерений (определений) | 0.10 | - |
| 117 | 503059.56 | 2217161.67 | Метод спутниковых геодезических измерений (определений) | 0.10 | - |
| 118 | 503078.83 | 2217178.00 | Метод спутниковых геодезических измерений (определений) | 0.10 | - |
| 119 | 503091.87 | 2217186.55 | Метод спутниковых геодезических измерений (определений) | 0.10 | - |
| 120 | 503176.01 | 2217179.24 | Метод спутниковых геодезических измерений (определений) | 0.10 | - |
| 121 | 503176.08 | 2217184.23 | Метод спутниковых геодезических измерений (определений) | 0.10 | - |
| 122 | 503091.12 | 2217185.56 | Метод спутниковых геодезических измерений (определений) | 0.10 | - |
| 123 | 503077.94 | 2217181.62 | Метод спутниковых геодезических измерений (определений) | 0.10 | - |
| 124 | 503078.23 | 2217225.82 | Метод спутниковых геодезических измерений (определений) | 0.10 | - |
| 125 | 503056.41 | 2217231.78 | Метод спутниковых геодезических измерений (определений) | 0.10 | - |
| 126 | 503055.09 | 2217226.97 | Метод спутниковых геодезических измерений (определений) | 0.10 | - |
| 127 | 503073.21 | 2217231.01 | Метод спутниковых геодезических измерений (определений) | 0.10 | - |

Приложение № 6
к распоряжению
комитета имущественных
отношений администрации
Пермского муниципального района
от 07.04.2022 № 1348

| | | | | | |
|-----|-----------|------------|---|------|---|
| 128 | 502072.91 | 2217179.42 | Метод спутниковых геодезических измерений (определений) | 0,10 | - |
| 129 | 502056.70 | 2217165.77 | Метод спутниковых геодезических измерений (определений) | 0,10 | - |
| 130 | 502023.96 | 2217147.05 | Метод спутниковых геодезических измерений (определений) | 0,10 | - |
| 131 | 502977.05 | 2217100.64 | Метод спутниковых геодезических измерений (определений) | 0,10 | - |
| 132 | 502918.45 | 2217052.92 | Метод спутниковых геодезических измерений (определений) | 0,10 | - |
| 133 | 502915.14 | 2217149.18 | Метод спутниковых геодезических измерений (определений) | 0,10 | - |
| 134 | 502973.59 | 2217097.02 | Метод спутниковых геодезических измерений (определений) | 0,10 | - |
| 135 | 502953.09 | 2217074.33 | Метод спутниковых геодезических измерений (определений) | 0,10 | - |
| 136 | 502925.17 | 2217064.73 | Метод спутниковых геодезических измерений (определений) | 0,10 | - |
| 137 | 502895.20 | 2217055.85 | Метод спутниковых геодезических измерений (определений) | 0,10 | - |
| 138 | 502868.35 | 2217047.15 | Метод спутниковых геодезических измерений (определений) | 0,10 | - |
| 139 | 502812.04 | 2217030.88 | Метод спутниковых геодезических измерений (определений) | 0,10 | - |
| 140 | 502809.48 | 2217061.00 | Метод спутниковых геодезических измерений (определений) | 0,10 | - |
| 141 | 502805.79 | 2217125.94 | Метод спутниковых геодезических измерений (определений) | 0,10 | - |
| 142 | 502799.86 | 2217253.48 | Метод спутниковых геодезических измерений (определений) | 0,10 | - |
| 143 | 502886.08 | 2217231.77 | Метод спутниковых геодезических измерений (определений) | 0,10 | - |
| 144 | 502887.30 | 2217236.62 | Метод спутниковых геодезических измерений (определений) | 0,10 | - |
| 145 | 502794.53 | 2217259.97 | Метод спутниковых геодезических измерений (определений) | 0,10 | - |
| 146 | 502796.14 | 2217226.82 | Метод спутниковых геодезических измерений (определений) | 0,10 | - |
| 147 | 502786.79 | 2217269.44 | Метод спутниковых геодезических измерений (определений) | 0,10 | - |
| 148 | 502790.62 | 2217216.22 | Метод спутниковых геодезических измерений (определений) | 0,10 | - |
| 149 | 502796.80 | 2217213.50 | Метод спутниковых геодезических измерений (определений) | 0,10 | - |
| 150 | 502800.68 | 2217128.59 | Метод спутниковых геодезических измерений (определений) | 0,10 | - |
| 151 | 502768.51 | 2217332.18 | Метод спутниковых геодезических измерений (определений) | 0,10 | - |
| 152 | 502699.56 | 2217138.65 | Метод спутниковых геодезических измерений (определений) | 0,10 | - |
| 153 | 502668.79 | 2217142.58 | Метод спутниковых геодезических измерений (определений) | 0,10 | - |
| 154 | 502633.45 | 2217144.94 | Метод спутниковых геодезических измерений (определений) | 0,10 | - |
| 155 | 502621.48 | 2217135.26 | Метод спутниковых геодезических измерений (определений) | 0,10 | - |
| 156 | 502624.28 | 2217131.33 | Метод спутниковых геодезических измерений (определений) | 0,10 | - |
| 157 | 502635.05 | 2217139.82 | Метод спутниковых геодезических измерений (определений) | 0,10 | - |
| 158 | 502668.30 | 2217137.59 | Метод спутниковых геодезических измерений (определений) | 0,10 | - |
| 159 | 502699.01 | 2217133.69 | Метод спутниковых геодезических измерений (определений) | 0,10 | - |
| 160 | 502767.99 | 2217127.22 | Метод спутниковых геодезических измерений (определений) | 0,10 | - |
| 161 | 502800.93 | 2217123.54 | Метод спутниковых геодезических измерений (определений) | 0,10 | - |

Приложение № 7
к распоряжению
комитета имущественных
отношений администрации
Пермского муниципального района
от 07.04.2022 № 1348

| | | | | | |
|-----|-----------|------------|---|------|---|
| 162 | 502804.48 | 2217060.65 | Метод спутниковых геодезических измерений (определений) | 0.10 | - |
| 163 | 502806.91 | 2217032.64 | Метод спутниковых геодезических измерений (определений) | 0.10 | - |
| 164 | 502793.31 | 2217038.30 | Метод спутниковых геодезических измерений (определений) | 0.10 | - |
| 165 | 502792.31 | 2217037.81 | Метод спутниковых геодезических измерений (определений) | 0.10 | - |
| 166 | 502782.59 | 2217027.50 | Метод спутниковых геодезических измерений (определений) | 0.10 | - |
| 167 | 502719.90 | 2217025.98 | Метод спутниковых геодезических измерений (определений) | 0.10 | - |
| 168 | 502684.79 | 2217022.69 | Метод спутниковых геодезических измерений (определений) | 0.10 | - |
| 169 | 502652.01 | 2217020.50 | Метод спутниковых геодезических измерений (определений) | 0.10 | - |
| 170 | 502580.10 | 2217016.87 | Метод спутниковых геодезических измерений (определений) | 0.10 | - |
| 171 | 502569.64 | 2217033.98 | Метод спутниковых геодезических измерений (определений) | 0.10 | - |
| 172 | 502564.83 | 2217052.62 | Метод спутниковых геодезических измерений (определений) | 0.10 | - |
| 173 | 502574.97 | 2217016.65 | Метод спутниковых геодезических измерений (определений) | 0.10 | - |
| 174 | 502546.08 | 2217016.28 | Метод спутниковых геодезических измерений (определений) | 0.10 | - |
| 175 | 502522.35 | 2217047.67 | Метод спутниковых геодезических измерений (определений) | 0.10 | - |
| 176 | 502516.20 | 2217073.81 | Метод спутниковых геодезических измерений (определений) | 0.10 | - |
| 177 | 502511.34 | 2217072.67 | Метод спутниковых геодезических измерений (определений) | 0.10 | - |
| 178 | 502517.72 | 2217045.50 | Метод спутниковых геодезических измерений (определений) | 0.10 | - |
| 179 | 502513.61 | 2217011.53 | Метод спутниковых геодезических измерений (определений) | 0.10 | - |
| 180 | 502576.25 | 2217011.68 | Метод спутниковых геодезических измерений (определений) | 0.10 | - |
| 181 | 502670.72 | 2217014.82 | Метод спутниковых геодезических измерений (определений) | 0.10 | - |
| 182 | 502652.27 | 2217015.52 | Метод спутниковых геодезических измерений (определений) | 0.10 | - |
| 183 | 502685.05 | 2217017.70 | Метод спутниковых геодезических измерений (определений) | 0.10 | - |
| 184 | 502720.11 | 2217018.99 | Метод спутниковых геодезических измерений (определений) | 0.10 | - |
| 185 | 502722.90 | 2217021.90 | Метод спутниковых геодезических измерений (определений) | 0.10 | - |
| 186 | 502737.46 | 2217002.23 | Метод спутниковых геодезических измерений (определений) | 0.10 | - |
| 187 | 502693.53 | 2216975.30 | Метод спутниковых геодезических измерений (определений) | 0.10 | - |
| 188 | 502679.60 | 2216947.25 | Метод спутниковых геодезических измерений (определений) | 0.10 | - |
| 189 | 502655.35 | 2216893.79 | Метод спутниковых геодезических измерений (определений) | 0.10 | - |
| 190 | 502646.38 | 2216854.23 | Метод спутниковых геодезических измерений (определений) | 0.10 | - |
| 191 | 502610.23 | 2216861.86 | Метод спутниковых геодезических измерений (определений) | 0.10 | - |
| 192 | 502549.75 | 2216871.54 | Метод спутниковых геодезических измерений (определений) | 0.10 | - |
| 193 | 502485.89 | 2216819.40 | Метод спутниковых геодезических измерений (определений) | 0.10 | - |
| 194 | 502489.09 | 2216815.55 | Метод спутниковых геодезических измерений (определений) | 0.10 | - |
| 195 | 502551.16 | 2216866.25 | Метод спутниковых геодезических измерений (определений) | 0.10 | - |

Приложение № 8
к распоряжению
комитета имущественных
отношений администрации
Пермского муниципального района
от 07.04.2022 № 1348

| | | | | | |
|-----|-----------|------------|---|------|---|
| 196 | 502609.32 | 2216856.94 | Метод спутниковых геодезических измерений (определений) | 0,10 | - |
| 197 | 502651.28 | 2216848.31 | Метод спутниковых геодезических измерений (определений) | 0,10 | - |
| 198 | 502651.34 | 2216848.62 | Метод спутниковых геодезических измерений (определений) | 0,10 | - |
| 199 | 502672.25 | 2216847.12 | Метод спутниковых геодезических измерений (определений) | 0,10 | - |
| 200 | 502634.73 | 2216759.87 | Метод спутниковых геодезических измерений (определений) | 0,10 | - |
| 201 | 502634.45 | 2216758.40 | Метод спутниковых геодезических измерений (определений) | 0,10 | - |
| 202 | 502698.25 | 2216751.07 | Метод спутниковых геодезических измерений (определений) | 0,10 | - |
| 203 | 502694.43 | 2216766.15 | Метод спутниковых геодезических измерений (определений) | 0,10 | - |
| 204 | 502599.59 | 2216764.93 | Метод спутниковых геодезических измерений (определений) | 0,10 | - |
| 205 | 502603.45 | 2216749.68 | Метод спутниковых геодезических измерений (определений) | 0,10 | - |
| 206 | 502572.98 | 2216740.57 | Метод спутниковых геодезических измерений (определений) | 0,10 | - |
| 207 | 502574.48 | 2216761.20 | Метод спутниковых геодезических измерений (определений) | 0,10 | - |
| 208 | 502563.32 | 2216771.37 | Метод спутниковых геодезических измерений (определений) | 0,10 | - |
| 209 | 502517.32 | 2216778.67 | Метод спутниковых геодезических измерений (определений) | 0,10 | - |
| 210 | 502476.32 | 2216780.21 | Метод спутниковых геодезических измерений (определений) | 0,10 | - |
| 211 | 502434.70 | 2216785.09 | Метод спутниковых геодезических измерений (определений) | 0,10 | - |
| 212 | 502434.13 | 2216780.04 | Метод спутниковых геодезических измерений (определений) | 0,10 | - |
| 213 | 502475.93 | 2216775.22 | Метод спутниковых геодезических измерений (определений) | 0,10 | - |
| 214 | 502516.83 | 2216773.68 | Метод спутниковых геодезических измерений (определений) | 0,10 | - |
| 215 | 502561.05 | 2216766.66 | Метод спутниковых геодезических измерений (определений) | 0,10 | - |
| 216 | 502569.33 | 2216759.13 | Метод спутниковых геодезических измерений (определений) | 0,10 | - |
| 217 | 502567.73 | 2216777.26 | Метод спутниковых геодезических измерений (определений) | 0,10 | - |
| 218 | 502565.91 | 2216663.53 | Метод спутниковых геодезических измерений (определений) | 0,10 | - |
| 219 | 502504.50 | 2216668.19 | Метод спутниковых геодезических измерений (определений) | 0,10 | - |
| 220 | 502509.91 | 2216795.95 | Метод спутниковых геодезических измерений (определений) | 0,10 | - |
| 221 | 502504.97 | 2216706.66 | Метод спутниковых геодезических измерений (определений) | 0,10 | - |
| 222 | 502499.52 | 2216668.64 | Метод спутниковых геодезических измерений (определений) | 0,10 | - |
| 223 | 502470.57 | 2216670.83 | Метод спутниковых геодезических измерений (определений) | 0,10 | - |
| 224 | 502431.07 | 2216664.13 | Метод спутниковых геодезических измерений (определений) | 0,10 | - |
| 225 | 502394.03 | 2216653.35 | Метод спутниковых геодезических измерений (определений) | 0,10 | - |
| 226 | 502363.29 | 2216652.79 | Метод спутниковых геодезических измерений (определений) | 0,10 | - |
| 227 | 502363.39 | 2216647.78 | Метод спутниковых геодезических измерений (определений) | 0,10 | - |
| 228 | 502394.78 | 2216648.37 | Метод спутниковых геодезических измерений (определений) | 0,10 | - |
| 229 | 502432.19 | 2216659.25 | Метод спутниковых геодезических измерений (определений) | 0,10 | - |

Приложение № 9
к распоряжению
комитета имущественных
отношений администрации
Пермского муниципального района
от 07.04.2022 № 1348

| | | | | | |
|----------|-----------|------------|---|------|---|
| 230 | 502470.80 | 2216665.80 | Метод спутниковых геодезических измерений (определений) | 0,10 | - |
| 231 | 502570.80 | 2216658.12 | Метод спутниковых геодезических измерений (определений) | 0,10 | - |
| 232 | 502572.67 | 2216735.25 | Метод спутниковых геодезических измерений (определений) | 0,10 | - |
| 233 | 502607.14 | 2216742.38 | Метод спутниковых геодезических измерений (определений) | 0,10 | - |
| 234 | 502638.74 | 2216754.40 | Метод спутниковых геодезических измерений (определений) | 0,10 | - |
| 235 | 502639.55 | 2216758.38 | Метод спутниковых геодезических измерений (определений) | 0,10 | - |
| 236 | 502652.26 | 2216788.22 | Метод спутниковых геодезических измерений (определений) | 0,10 | - |
| 237 | 502657.64 | 2216728.89 | Метод спутниковых геодезических измерений (определений) | 0,10 | - |
| 238 | 502637.35 | 2216724.49 | Метод спутниковых геодезических измерений (определений) | 0,10 | - |
| 239 | 502649.28 | 2216719.89 | Метод спутниковых геодезических измерений (определений) | 0,10 | - |
| 240 | 502657.46 | 2216723.37 | Метод спутниковых геодезических измерений (определений) | 0,10 | - |
| 241 | 502658.46 | 2216699.37 | Метод спутниковых геодезических измерений (определений) | 0,10 | - |
| 242 | 502754,72 | 2216647,58 | Метод спутниковых геодезических измерений (определений) | 0,10 | - |
| 243 | 502712.15 | 2216283.21 | Метод спутниковых геодезических измерений (определений) | 0,10 | - |
| 244 | 502729.19 | 2216180.78 | Метод спутниковых геодезических измерений (определений) | 0,10 | - |
| 245 | 502782.74 | 2216044.25 | Метод спутниковых геодезических измерений (определений) | 0,10 | - |
| 246 | 502782.30 | 2216041.49 | Метод спутниковых геодезических измерений (определений) | 0,10 | - |
| 1 | 502783.57 | 2216036.65 | Метод спутниковых геодезических измерений (определений) | 0,10 | - |
| Зона(12) | - | - | - | - | - |
| 247 | 500590.65 | 2215017,22 | Метод спутниковых геодезических измерений (определений) | 0,10 | - |
| 248 | 500598.09 | 2215084,42 | Метод спутниковых геодезических измерений (определений) | 0,10 | - |
| 249 | 500644.06 | 2215144,77 | Метод спутниковых геодезических измерений (определений) | 0,10 | - |
| 250 | 500669.49 | 2215122,42 | Метод спутниковых геодезических измерений (определений) | 0,10 | - |
| 251 | 500672.80 | 2215126.18 | Метод спутниковых геодезических измерений (определений) | 0,10 | - |
| 252 | 500647.09 | 2215148,77 | Метод спутниковых геодезических измерений (определений) | 0,10 | - |
| 253 | 500674.67 | 2215185.07 | Метод спутниковых геодезических измерений (определений) | 0,10 | - |
| 254 | 500719.67 | 2215257,12 | Метод спутниковых геодезических измерений (определений) | 0,10 | - |
| 255 | 500744,10 | 2215309,13 | Метод спутниковых геодезических измерений (определений) | 0,10 | - |
| 256 | 500804,94 | 2215403,37 | Метод спутниковых геодезических измерений (определений) | 0,10 | - |
| 257 | 500824,84 | 2215403,45 | Метод спутниковых геодезических измерений (определений) | 0,10 | - |
| 258 | 500824,32 | 2215410,42 | Метод спутниковых геодезических измерений (определений) | 0,10 | - |
| 259 | 500808.40 | 2215408,75 | Метод спутниковых геодезических измерений (определений) | 0,10 | - |
| 260 | 500869,15 | 2215504,25 | Метод спутниковых геодезических измерений (определений) | 0,10 | - |
| 261 | 500791,74 | 2215897,78 | Метод спутниковых геодезических измерений (определений) | 0,10 | - |

Приложение № 10
к распоряжению
комитета имущественных
отношений администрации
Пермского муниципального района
от 07.04.2022 № 1348

| | | | | | |
|-----|-----------|------------|---|------|---|
| 262 | 500794.52 | 2215598.77 | Метод спутниковых геодезических измерений (определений) | 0,10 | - |
| 263 | 500803.95 | 2215596.25 | Метод спутниковых геодезических измерений (определений) | 0,10 | - |
| 264 | 500901.14 | 2215603.68 | Метод спутниковых геодезических измерений (определений) | 0,10 | - |
| 265 | 500923.07 | 2215657.07 | Метод спутниковых геодезических измерений (определений) | 0,10 | - |
| 266 | 500945.84 | 2215704.17 | Метод спутниковых геодезических измерений (определений) | 0,10 | - |
| 267 | 500961.60 | 2215748.57 | Метод спутниковых геодезических измерений (определений) | 0,10 | - |
| 268 | 501007.14 | 2215903.65 | Метод спутниковых геодезических измерений (определений) | 0,10 | - |
| 269 | 501098.33 | 2216028.46 | Метод спутниковых геодезических измерений (определений) | 0,10 | - |
| 270 | 501098.13 | 2216028.88 | Метод спутниковых геодезических измерений (определений) | 0,10 | - |
| 271 | 501105.23 | 2216052.00 | Метод спутниковых геодезических измерений (определений) | 0,10 | - |
| 272 | 501132.81 | 2216114.24 | Метод спутниковых геодезических измерений (определений) | 0,10 | - |
| 273 | 501181.04 | 2216096.41 | Метод спутниковых геодезических измерений (определений) | 0,10 | - |
| 274 | 501239.63 | 2216068.78 | Метод спутниковых геодезических измерений (определений) | 0,10 | - |
| 275 | 501240.28 | 2216063.88 | Метод спутниковых геодезических измерений (определений) | 0,10 | - |
| 276 | 501288.59 | 2216017.40 | Метод спутниковых геодезических измерений (определений) | 0,10 | - |
| 277 | 501287.39 | 2215914.03 | Метод спутниковых геодезических измерений (определений) | 0,10 | - |
| 278 | 501200.13 | 2215906.99 | Метод спутниковых геодезических измерений (определений) | 0,10 | - |
| 279 | 501200.75 | 2215902.02 | Метод спутниковых геодезических измерений (определений) | 0,10 | - |
| 280 | 501240.72 | 2215907.01 | Метод спутниковых геодезических измерений (определений) | 0,10 | - |
| 281 | 501294.58 | 2216018.49 | Метод спутниковых геодезических измерений (определений) | 0,10 | - |
| 282 | 501245.02 | 2216066.26 | Метод спутниковых геодезических измерений (определений) | 0,10 | - |
| 283 | 501244.52 | 2216064.90 | Метод спутниковых геодезических измерений (определений) | 0,10 | - |
| 284 | 501264.59 | 2216103.57 | Метод спутниковых геодезических измерений (определений) | 0,10 | - |
| 285 | 501292.60 | 2216138.06 | Метод спутниковых геодезических измерений (определений) | 0,10 | - |
| 286 | 501330.59 | 2216194.96 | Метод спутниковых геодезических измерений (определений) | 0,10 | - |
| 287 | 501359.36 | 2216219.52 | Метод спутниковых геодезических измерений (определений) | 0,10 | - |
| 288 | 501402.90 | 2216232.89 | Метод спутниковых геодезических измерений (определений) | 0,10 | - |
| 289 | 501403.44 | 2216237.46 | Метод спутниковых геодезических измерений (определений) | 0,10 | - |
| 290 | 501364.48 | 2216226.18 | Метод спутниковых геодезических измерений (определений) | 0,10 | - |
| 291 | 501379.13 | 2216248.20 | Метод спутниковых геодезических измерений (определений) | 0,10 | - |
| 292 | 501392.81 | 2216336.01 | Метод спутниковых геодезических измерений (определений) | 0,10 | - |
| 293 | 501379.88 | 2216302.45 | Метод спутниковых геодезических измерений (определений) | 0,10 | - |
| 294 | 501378.09 | 2216397.11 | Метод спутниковых геодезических измерений (определений) | 0,10 | - |
| 295 | 501344.74 | 2216384.29 | Метод спутниковых геодезических измерений (определений) | 0,10 | - |

Приложение № 11
к распоряжению
комитета имущественных
отношений администрации
Пермского муниципального района
от 07.04.2022 № 1348

| | | | | | |
|-----|-----------|------------|---|------|---|
| 296 | 501323.55 | 2216373.90 | Метод спутниковых геодезических измерений (определений) | 0.10 | - |
| 297 | 501297.91 | 2216364.19 | Метод спутниковых геодезических измерений (определений) | 0.10 | - |
| 298 | 501266.19 | 2216404.94 | Метод спутниковых геодезических измерений (определений) | 0.10 | - |
| 299 | 501258.01 | 2216439.48 | Метод спутниковых геодезических измерений (определений) | 0.10 | - |
| 300 | 501214.25 | 2216470.61 | Метод спутниковых геодезических измерений (определений) | 0.10 | - |
| 301 | 501207.24 | 2216473.17 | Метод спутниковых геодезических измерений (определений) | 0.10 | - |
| 302 | 501200.71 | 2216472.42 | Метод спутниковых геодезических измерений (определений) | 0.10 | - |
| 303 | 501174.65 | 2216447.65 | Метод спутниковых геодезических измерений (определений) | 0.10 | - |
| 304 | 501166.33 | 2216367.35 | Метод спутниковых геодезических измерений (определений) | 0.10 | - |
| 305 | 501162.28 | 2216318.50 | Метод спутниковых геодезических измерений (определений) | 0.10 | - |
| 306 | 501131.04 | 2216307.60 | Метод спутниковых геодезических измерений (определений) | 0.10 | - |
| 307 | 501120.69 | 2216317.12 | Метод спутниковых геодезических измерений (определений) | 0.10 | - |
| 308 | 501117.31 | 2216313.44 | Метод спутниковых геодезических измерений (определений) | 0.10 | - |
| 309 | 501125.57 | 2216305.83 | Метод спутниковых геодезических измерений (определений) | 0.10 | - |
| 310 | 501067.35 | 2216287.40 | Метод спутниковых геодезических измерений (определений) | 0.10 | - |
| 311 | 501031.86 | 2216320.85 | Метод спутниковых геодезических измерений (определений) | 0.10 | - |
| 312 | 501005.09 | 2216245.03 | Метод спутниковых геодезических измерений (определений) | 0.10 | - |
| 313 | 500982.23 | 2216308.60 | Метод спутниковых геодезических измерений (определений) | 0.10 | - |
| 314 | 500974.32 | 2216375.35 | Метод спутниковых геодезических измерений (определений) | 0.10 | - |
| 315 | 500951.90 | 2216396.71 | Метод спутниковых геодезических измерений (определений) | 0.10 | - |
| 316 | 500877.49 | 2216427.05 | Метод спутниковых геодезических измерений (определений) | 0.10 | - |
| 317 | 500846.58 | 2216430.63 | Метод спутниковых геодезических измерений (определений) | 0.10 | - |
| 318 | 500911.77 | 2216492.84 | Метод спутниковых геодезических измерений (определений) | 0.10 | - |
| 319 | 500848.62 | 2216520.84 | Метод спутниковых геодезических измерений (определений) | 0.10 | - |
| 320 | 500814.09 | 2216555.38 | Метод спутниковых геодезических измерений (определений) | 0.10 | - |
| 321 | 500810.55 | 2216551.84 | Метод спутниковых геодезических измерений (определений) | 0.10 | - |
| 322 | 500845.74 | 2216516.65 | Метод спутниковых геодезических измерений (определений) | 0.10 | - |
| 323 | 500903.05 | 2216190.36 | Метод спутниковых геодезических измерений (определений) | 0.10 | - |
| 324 | 500881.26 | 2216442.20 | Метод спутниковых геодезических измерений (определений) | 0.10 | - |
| 325 | 500860.71 | 2216424.81 | Метод спутниковых геодезических измерений (определений) | 0.10 | - |
| 326 | 500919.14 | 2216392.43 | Метод спутниковых геодезических измерений (определений) | 0.10 | - |
| 327 | 500973.23 | 2216367.98 | Метод спутниковых геодезических измерений (определений) | 0.10 | - |
| 328 | 500961.34 | 2216366.62 | Метод спутниковых геодезических измерений (определений) | 0.10 | - |
| 329 | 500961.84 | 2216361.65 | Метод спутниковых геодезических измерений (определений) | 0.10 | - |

Приложение № 12
к распоряжению
комитета имущественных
отношений администрации
Пермского муниципального района
от 07.04.2022 № 1348

| | | | | | |
|-----|-----------|------------|---|------|---|
| 330 | 500980.33 | 2216363.46 | Метод спутниковых геодезических измерений (определений) | 0.10 | - |
| 331 | 500999.26 | 2216364.04 | Метод спутниковых геодезических измерений (определений) | 0.10 | - |
| 332 | 500986.29 | 2216337.35 | Метод спутниковых геодезических измерений (определений) | 0.10 | - |
| 333 | 500941.34 | 2216308.65 | Метод спутниковых геодезических измерений (определений) | 0.10 | - |
| 334 | 500941.05 | 2216304.46 | Метод спутниковых геодезических измерений (определений) | 0.10 | - |
| 335 | 500988.76 | 2216333.59 | Метод спутниковых геодезических измерений (определений) | 0.10 | - |
| 336 | 501002.89 | 2216340.27 | Метод спутниковых геодезических измерений (определений) | 0.10 | - |
| 337 | 501028.48 | 2216317.37 | Метод спутниковых геодезических измерений (определений) | 0.10 | - |
| 338 | 501051.94 | 2216292.22 | Метод спутниковых геодезических измерений (определений) | 0.10 | - |
| 339 | 501033.80 | 2216301.31 | Метод спутниковых геодезических измерений (определений) | 0.10 | - |
| 340 | 501031.87 | 2216296.50 | Метод спутниковых геодезических измерений (определений) | 0.10 | - |
| 341 | 501066.57 | 2216281.92 | Метод спутниковых геодезических измерений (определений) | 0.10 | - |
| 342 | 501129.84 | 2216391.88 | Метод спутниковых геодезических измерений (определений) | 0.10 | - |
| 343 | 501161.82 | 2216312.89 | Метод спутниковых геодезических измерений (определений) | 0.10 | - |
| 344 | 501208.74 | 2216331.03 | Метод спутниковых геодезических измерений (определений) | 0.10 | - |
| 345 | 501206.95 | 2216335.70 | Метод спутниковых геодезических измерений (определений) | 0.10 | - |
| 346 | 501167.46 | 2216329.44 | Метод спутниковых геодезических измерений (определений) | 0.10 | - |
| 347 | 501171.39 | 2216366.88 | Метод спутниковых геодезических измерений (определений) | 0.10 | - |
| 348 | 501179.44 | 2216445.51 | Метод спутниковых геодезических измерений (определений) | 0.10 | - |
| 349 | 501703.05 | 2216467.74 | Метод спутниковых геодезических измерений (определений) | 0.10 | - |
| 350 | 501206.05 | 2216468.29 | Метод спутниковых геодезических измерений (определений) | 0.10 | - |
| 351 | 501211.13 | 2216466.41 | Метод спутниковых геодезических измерений (определений) | 0.10 | - |
| 352 | 501234.08 | 2216436.59 | Метод спутниковых геодезических измерений (определений) | 0.10 | - |
| 353 | 501262.32 | 2216401.78 | Метод спутниковых геодезических измерений (определений) | 0.10 | - |
| 354 | 501296.24 | 2216358.21 | Метод спутниковых геодезических измерений (определений) | 0.10 | - |
| 355 | 501325.55 | 2216369.31 | Метод спутниковых геодезических измерений (определений) | 0.10 | - |
| 356 | 501346.72 | 2216375.72 | Метод спутниковых геодезических измерений (определений) | 0.10 | - |
| 357 | 501374.87 | 2216390.52 | Метод спутниковых геодезических измерений (определений) | 0.10 | - |
| 358 | 501387.71 | 2216335.83 | Метод спутниковых геодезических измерений (определений) | 0.10 | - |
| 359 | 501374.37 | 2216250.05 | Метод спутниковых геодезических измерений (определений) | 0.10 | - |
| 360 | 501356.54 | 2216223.44 | Метод спутниковых геодезических измерений (определений) | 0.10 | - |
| 361 | 501327.04 | 2216198.63 | Метод спутниковых геодезических измерений (определений) | 0.10 | - |
| 362 | 501288.54 | 2216161.07 | Метод спутниковых геодезических измерений (определений) | 0.10 | - |
| 363 | 501260.02 | 2216106.00 | Метод спутниковых геодезических измерений (определений) | 0.10 | - |

Приложение № 13
к распоряжению
комитета имущественных
отношений администрации
Пермского муниципального района
от 07.04.2022 № 1348

| | | | | | |
|-----|-----------|------------|---|------|---|
| 364 | 501240.96 | 2216073.70 | Метод спутниковых геодезических измерений (определений) | 0.10 | - |
| 365 | 501185.04 | 2216100.99 | Метод спутниковых геодезических измерений (определений) | 0.10 | - |
| 366 | 501135.45 | 2216129.73 | Метод спутниковых геодезических измерений (определений) | 0.10 | - |
| 367 | 501101.73 | 2216053.98 | Метод спутниковых геодезических измерений (определений) | 0.10 | - |
| 368 | 501055.10 | 2216035.28 | Метод спутниковых геодезических измерений (определений) | 0.10 | - |
| 369 | 501072.59 | 2216084.61 | Метод спутниковых геодезических измерений (определений) | 0.10 | - |
| 370 | 501040.21 | 2216110.98 | Метод спутниковых геодезических измерений (определений) | 0.10 | - |
| 371 | 501037.03 | 2216107.13 | Метод спутниковых геодезических измерений (определений) | 0.10 | - |
| 372 | 501066.03 | 2216083.17 | Метод спутниковых геодезических измерений (определений) | 0.10 | - |
| 373 | 501047.04 | 2216072.65 | Метод спутниковых геодезических измерений (определений) | 0.10 | - |
| 374 | 501018.57 | 2216082.80 | Метод спутниковых геодезических измерений (определений) | 0.10 | - |
| 375 | 500993.66 | 2216093.85 | Метод спутниковых геодезических измерений (определений) | 0.10 | - |
| 376 | 500991.10 | 2216091.63 | Метод спутниковых геодезических измерений (определений) | 0.10 | - |
| 377 | 500998.74 | 2216087.44 | Метод спутниковых геодезических измерений (определений) | 0.10 | - |
| 378 | 501016.56 | 2216078.20 | Метод спутниковых геодезических измерений (определений) | 0.10 | - |
| 379 | 501047.48 | 2216067.19 | Метод спутниковых геодезических измерений (определений) | 0.10 | - |
| 380 | 501069.30 | 2216079.23 | Метод спутниковых геодезических измерений (определений) | 0.10 | - |
| 381 | 501092.53 | 2216029.02 | Метод спутниковых геодезических измерений (определений) | 0.10 | - |
| 382 | 501063.30 | 2215989.38 | Метод спутниковых геодезических измерений (определений) | 0.10 | - |
| 383 | 501074.08 | 2216006.95 | Метод спутниковых геодезических измерений (определений) | 0.10 | - |
| 384 | 501031.50 | 2216002.67 | Метод спутниковых геодезических измерений (определений) | 0.10 | - |
| 385 | 501060.33 | 2215985.33 | Метод спутниковых геодезических измерений (определений) | 0.10 | - |
| 386 | 501031.13 | 2215945.23 | Метод спутниковых геодезических измерений (определений) | 0.10 | - |
| 387 | 501015.41 | 2215954.07 | Метод спутниковых геодезических измерений (определений) | 0.10 | - |
| 388 | 501012.96 | 2215949.71 | Метод спутниковых геодезических измерений (определений) | 0.10 | - |
| 389 | 501028.16 | 2215941.15 | Метод спутниковых геодезических измерений (определений) | 0.10 | - |
| 390 | 501009.33 | 2215915.18 | Метод спутниковых геодезических измерений (определений) | 0.10 | - |
| 391 | 501012.27 | 2215931.11 | Метод спутниковых геодезических измерений (определений) | 0.10 | - |
| 392 | 501007.35 | 2215932.01 | Метод спутниковых геодезических измерений (определений) | 0.10 | - |
| 393 | 501002.68 | 2215906.78 | Метод спутниковых геодезических измерений (определений) | 0.10 | - |
| 394 | 500990.15 | 2215903.47 | Метод спутниковых геодезических измерений (определений) | 0.10 | - |
| 395 | 500991.42 | 2215898.63 | Метод спутниковых геодезических измерений (определений) | 0.10 | - |
| 396 | 501001.20 | 2215901.22 | Метод спутниковых геодезических измерений (определений) | 0.10 | - |
| 397 | 500989.21 | 2215860.67 | Метод спутниковых геодезических измерений (определений) | 0.10 | - |

Приложение № 14
к распоряжению
комитета имущественных
отношений администрации
Пермского муниципального района
от 04.04.2022 № 1348

| | | | | | |
|-----|-----------|------------|---|------|---|
| 398 | 500980.70 | 2215876.70 | Метод спутниковых геодезических измерений (определений) | 0.10 | - |
| 399 | 500976.98 | 2215874.48 | Метод спутниковых геодезических измерений (определений) | 0.10 | - |
| 400 | 500984.60 | 2215858.70 | Метод спутниковых геодезических измерений (определений) | 0.10 | - |
| 401 | 500973.15 | 2215862.96 | Метод спутниковых геодезических измерений (определений) | 0.10 | - |
| 402 | 500971.41 | 2215858.28 | Метод спутниковых геодезических измерений (определений) | 0.10 | - |
| 403 | 500986.82 | 2215852.55 | Метод спутниковых геодезических измерений (определений) | 0.10 | - |
| 404 | 500973.57 | 2215807.20 | Метод спутниковых геодезических измерений (определений) | 0.10 | - |
| 405 | 500966.15 | 2215834.59 | Метод спутниковых геодезических измерений (определений) | 0.10 | - |
| 406 | 500961.31 | 2215833.28 | Метод спутниковых геодезических измерений (определений) | 0.10 | - |
| 407 | 500970.87 | 2215797.67 | Метод спутниковых геодезических измерений (определений) | 0.10 | - |
| 408 | 500926.83 | 2215736.11 | Метод спутниковых геодезических измерений (определений) | 0.10 | - |
| 409 | 500941.01 | 2215796.04 | Метод спутниковых геодезических измерений (определений) | 0.10 | - |
| 410 | 500918.52 | 2215655.13 | Метод спутниковых геодезических измерений (определений) | 0.10 | - |
| 411 | 500897.81 | 2215610.38 | Метод спутниковых геодезических измерений (определений) | 0.10 | - |
| 412 | 500804.40 | 2215603.70 | Метод спутниковых геодезических измерений (определений) | 0.10 | - |
| 413 | 500803.98 | 2215691.65 | Метод спутниковых геодезических измерений (определений) | 0.10 | - |
| 414 | 500835.52 | 2215610.63 | Метод спутниковых геодезических измерений (определений) | 0.10 | - |
| 415 | 500860.94 | 2215632.07 | Метод спутниковых геодезических измерений (определений) | 0.10 | - |
| 416 | 500857.71 | 2215635.96 | Метод спутниковых геодезических измерений (определений) | 0.10 | - |
| 417 | 500853.12 | 2215615.17 | Метод спутниковых геодезических измерений (определений) | 0.10 | - |
| 418 | 500797.41 | 2215605.16 | Метод спутниковых геодезических измерений (определений) | 0.10 | - |
| 419 | 500790.85 | 2215608.43 | Метод спутниковых геодезических измерений (определений) | 0.10 | - |
| 420 | 500834.35 | 2215661.16 | Метод спутниковых геодезических измерений (определений) | 0.10 | - |
| 421 | 500830.24 | 2215664.02 | Метод спутниковых геодезических измерений (определений) | 0.10 | - |
| 422 | 500793.90 | 2215619.24 | Метод спутниковых геодезических измерений (определений) | 0.10 | - |
| 423 | 500792.12 | 2215693.23 | Метод спутниковых геодезических измерений (определений) | 0.10 | - |
| 424 | 500783.28 | 2215690.08 | Метод спутниковых геодезических измерений (определений) | 0.10 | - |
| 425 | 500863.01 | 2215503.87 | Метод спутниковых геодезических измерений (определений) | 0.10 | - |
| 426 | 500829.46 | 2215430.56 | Метод спутниковых геодезических измерений (определений) | 0.10 | - |
| 427 | 500741.16 | 2215313.77 | Метод спутниковых геодезических измерений (определений) | 0.10 | - |
| 428 | 500682.52 | 2215349.92 | Метод спутниковых геодезических измерений (определений) | 0.10 | - |
| 429 | 500679.91 | 2215345.67 | Метод спутниковых геодезических измерений (определений) | 0.10 | - |
| 430 | 500738.71 | 2215309.40 | Метод спутниковых геодезических измерений (определений) | 0.10 | - |
| 431 | 500715.27 | 2215259.53 | Метод спутниковых геодезических измерений (определений) | 0.10 | - |

Приложение № 15
к распоряжению
комитета имущественных
отношений администрации
Пермского муниципального района
от 07.04.2022 № 1348

| 432 | 500670.56 | 2215187.50 | Метод спутниковых геодезических измерений (определенный) | 0.10 | - |
|--|---------------|------------|--|--|---|
| 453 | 500593.46 | 2215086.59 | Метод спутниковых геодезических измерений (определенный) | 0.10 | - |
| 454 | 500564.78 | 2215048.52 | Метод спутниковых геодезических измерений (определенный) | 0.10 | - |
| 247 | 500589.65 | 2215047.22 | Метод спутниковых геодезических измерений (определенный) | 0.10 | - |
| 3. Сведения о характеристиках точек части (частей) границы объекта | | | | | |
| Обозначение характерных точек части границы | Координаты, м | | Метод определения координат характерной точки | Средняя квадратическая погрешность положения характерной точки (М), м | Описание обозначения точки на местности (при наличии) |
| | X | Y | | | |
| 1 | 2 | 3 | 4 | 5 | 6 |
| - | - | - | - | - | - |

Приложение № 16
к распоряжению
комитета имущественных
отношений администрации
Пермского муниципального района
от 07.04.2022 № 1348

Схема расположения границ публичного сервитута объекта

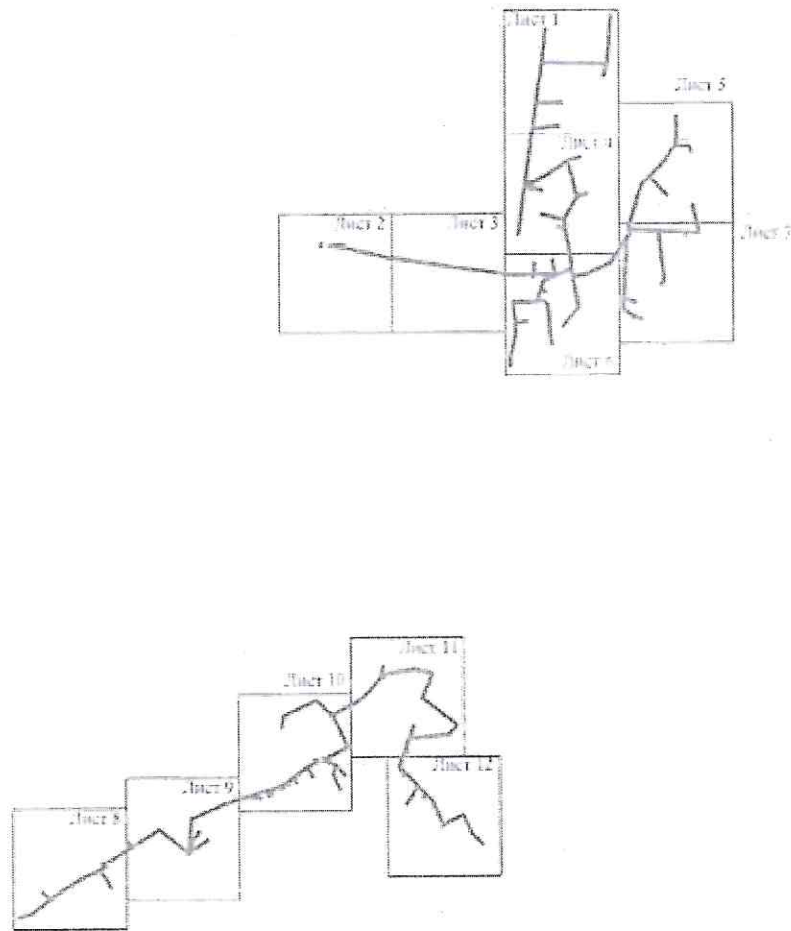

Масштаб 1:20000

Нумерация условные знаки и обозначения.

— граница публичного сервитута

Приложение № 18
к распоряжению
комитета имущественных
отношений администрации
Пермского муниципального района
от 07.04.2022 № 134Р

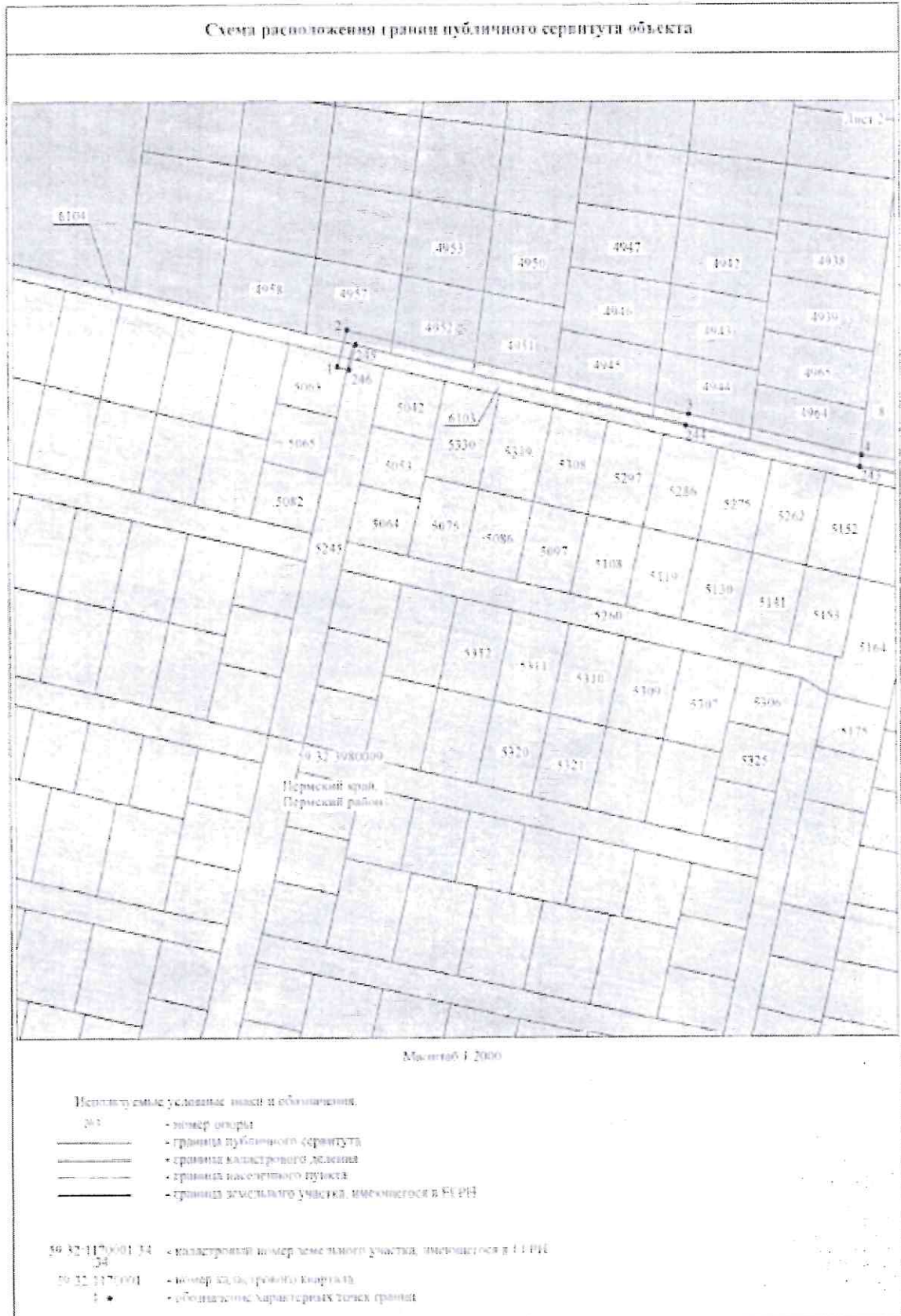

Приложение № 19
к распоряжению
комитета имущественных
отношений администрации
Пермского муниципального района
от 07.04.2022 № 1348



Приложение № 20
 к распоряжению
 комитета имущественных
 отношений администрации
 Пермского муниципального района
 от 07.04.2022 № 134Р

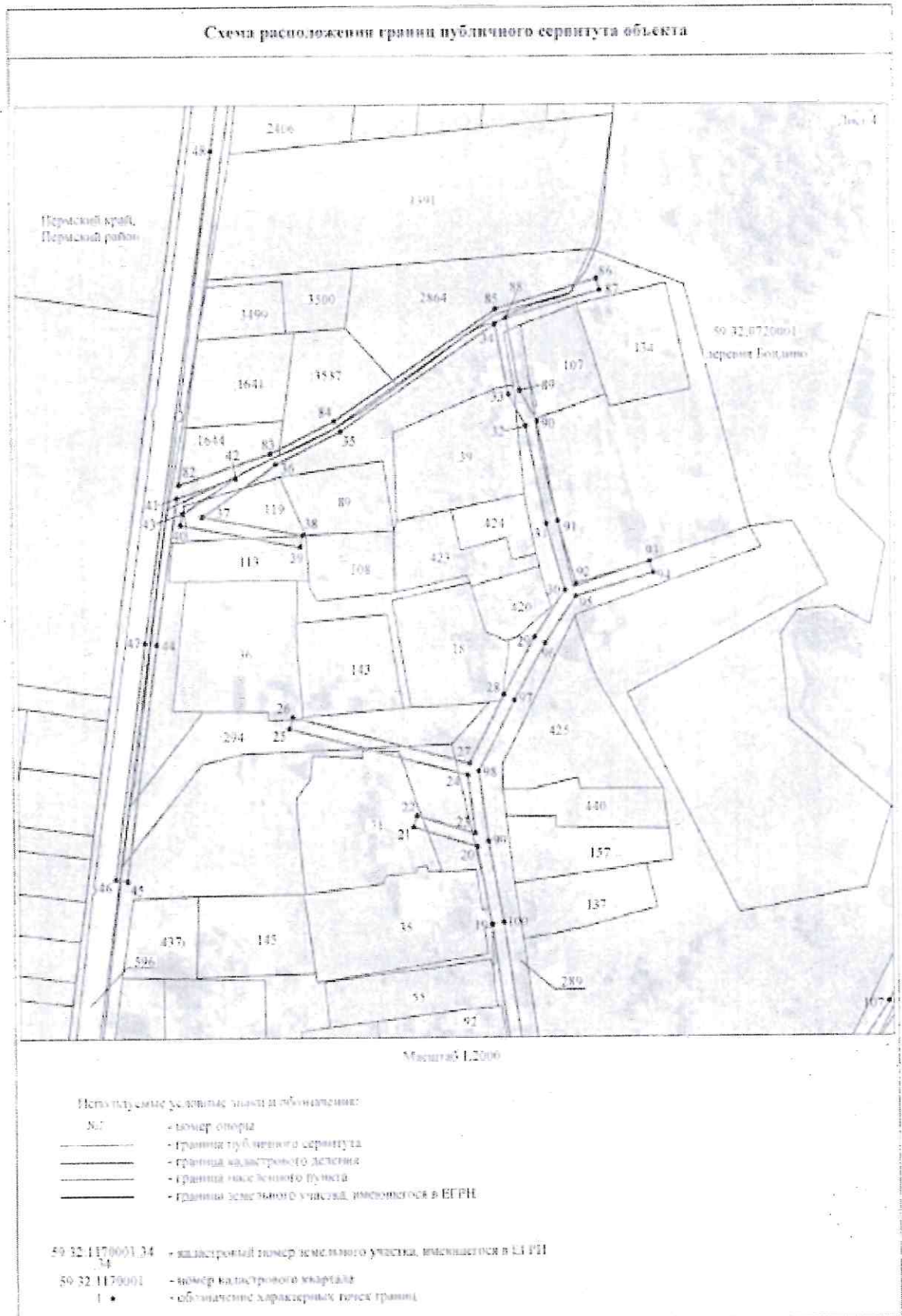

Приложение № 21
к распоряжению
комитета имущественных
отношений администрации
Пермского муниципального района
от 07.04.2022 № 134Р

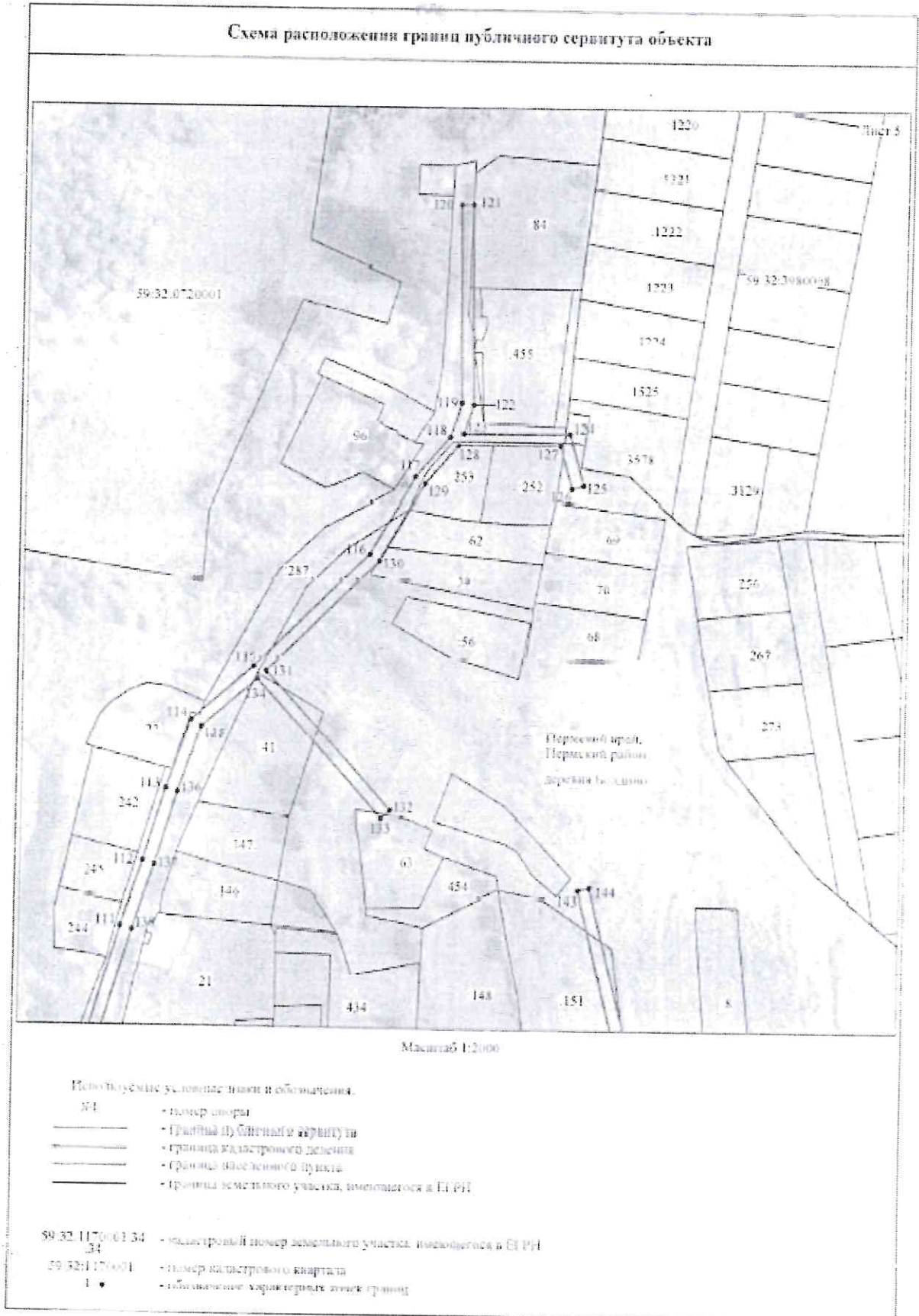

Приложение № 22
к распоряжению
комитета имущественных
отношений администрации
Пермского муниципального района
от 07.04.2022 № 1348

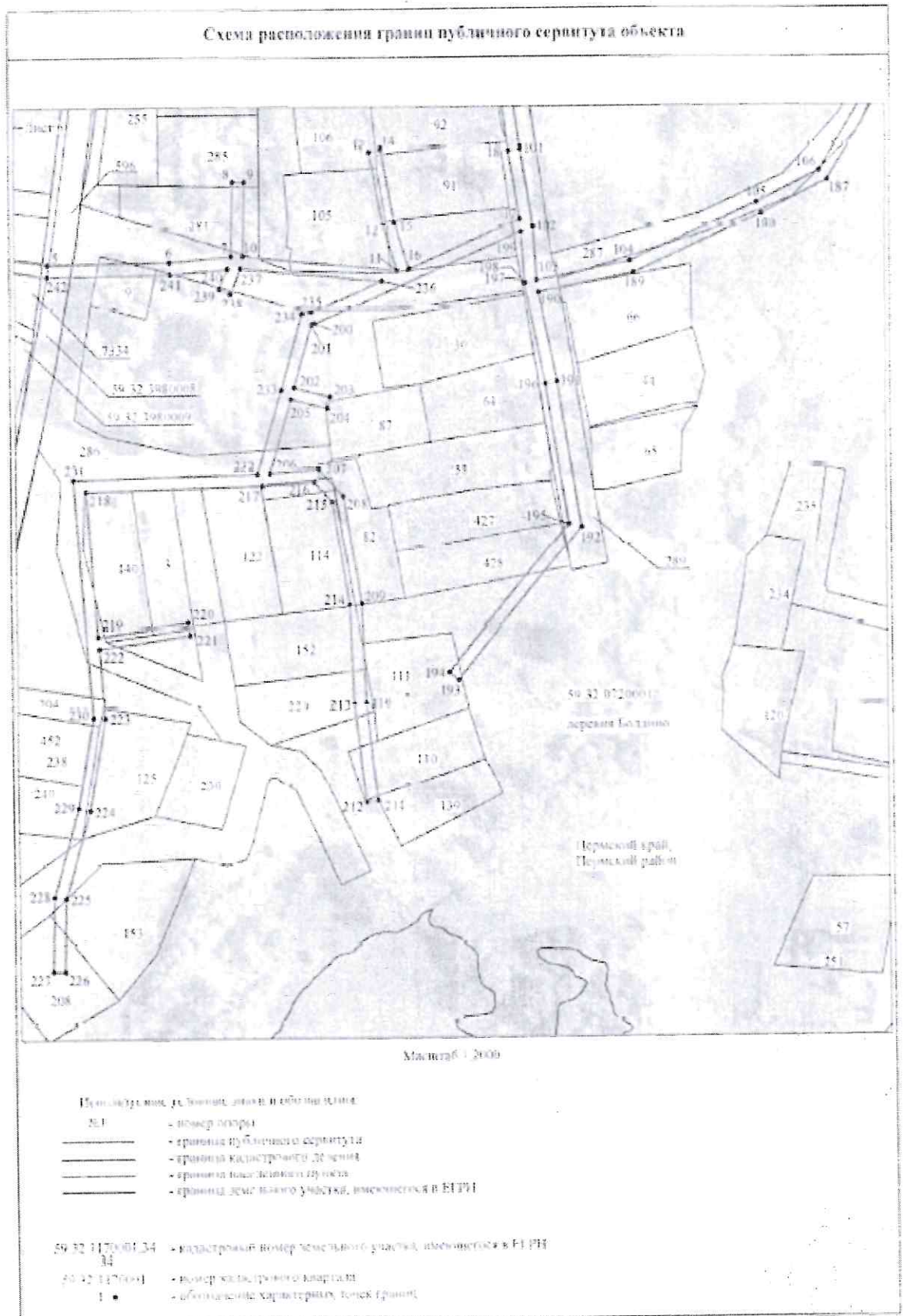

Приложение № 23
к распоряжению
комитета имущественных
отношений администрации
Пермского муниципального района
от 07.04.2022 № 1348

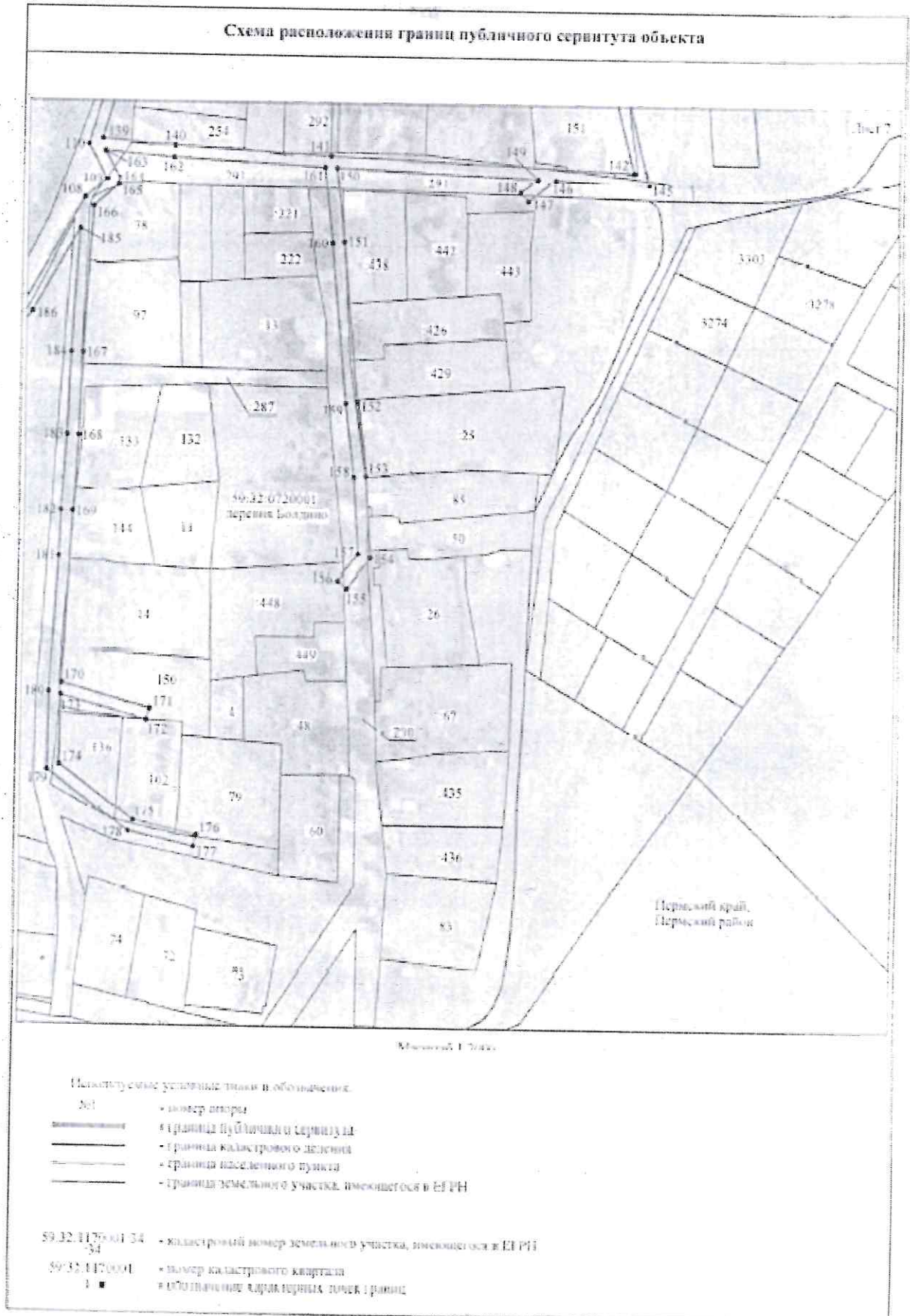

Приложение № 24
 к распоряжению
 комитета имущественных
 отношений администрации
 Пермского муниципального района
 от 07.04.2022 № 1348

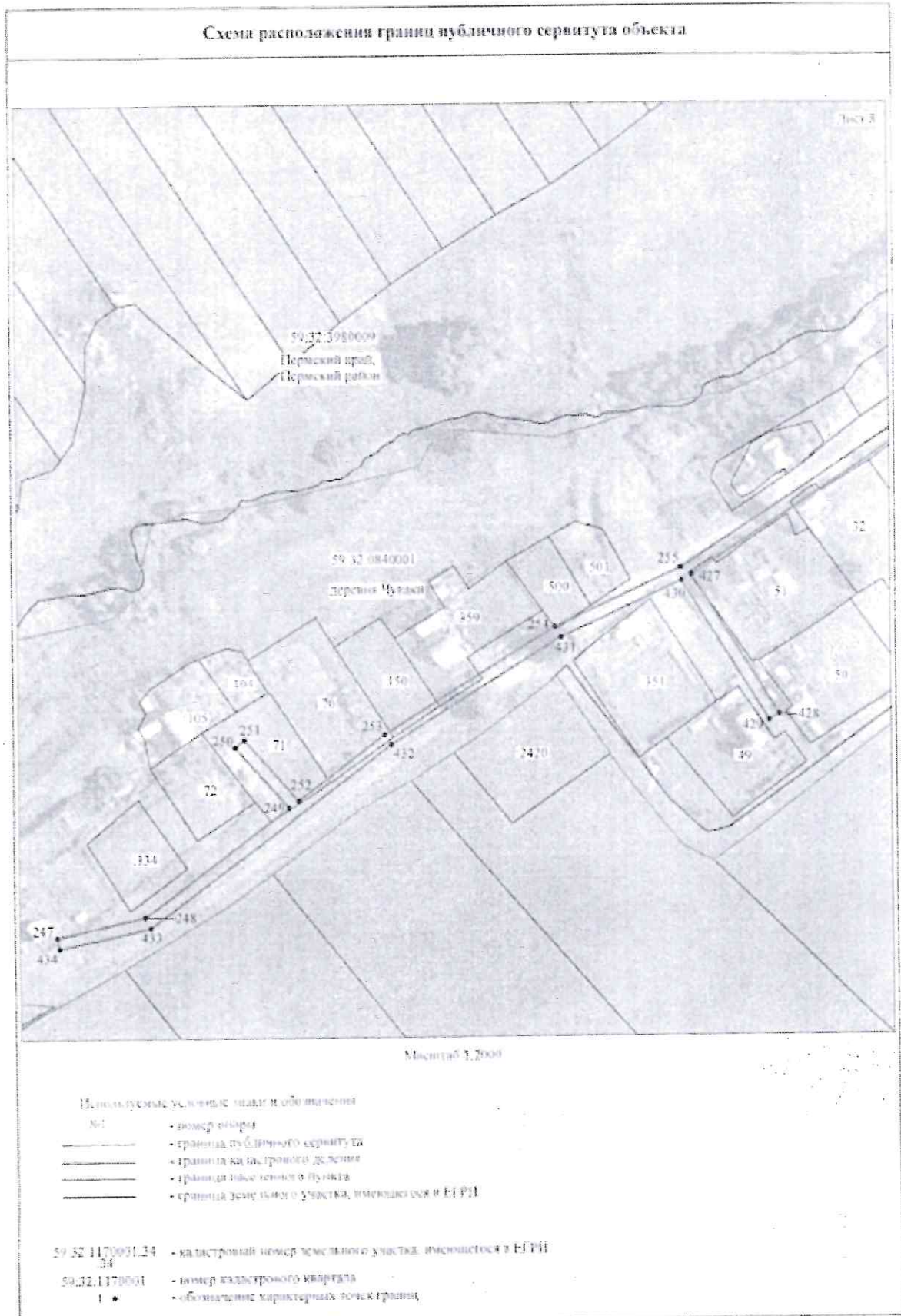

Приложение № 25
к распоряжению
комитета имущественных
отношений администрации
Пермского муниципального района
от 07.04.2022 № 134Р

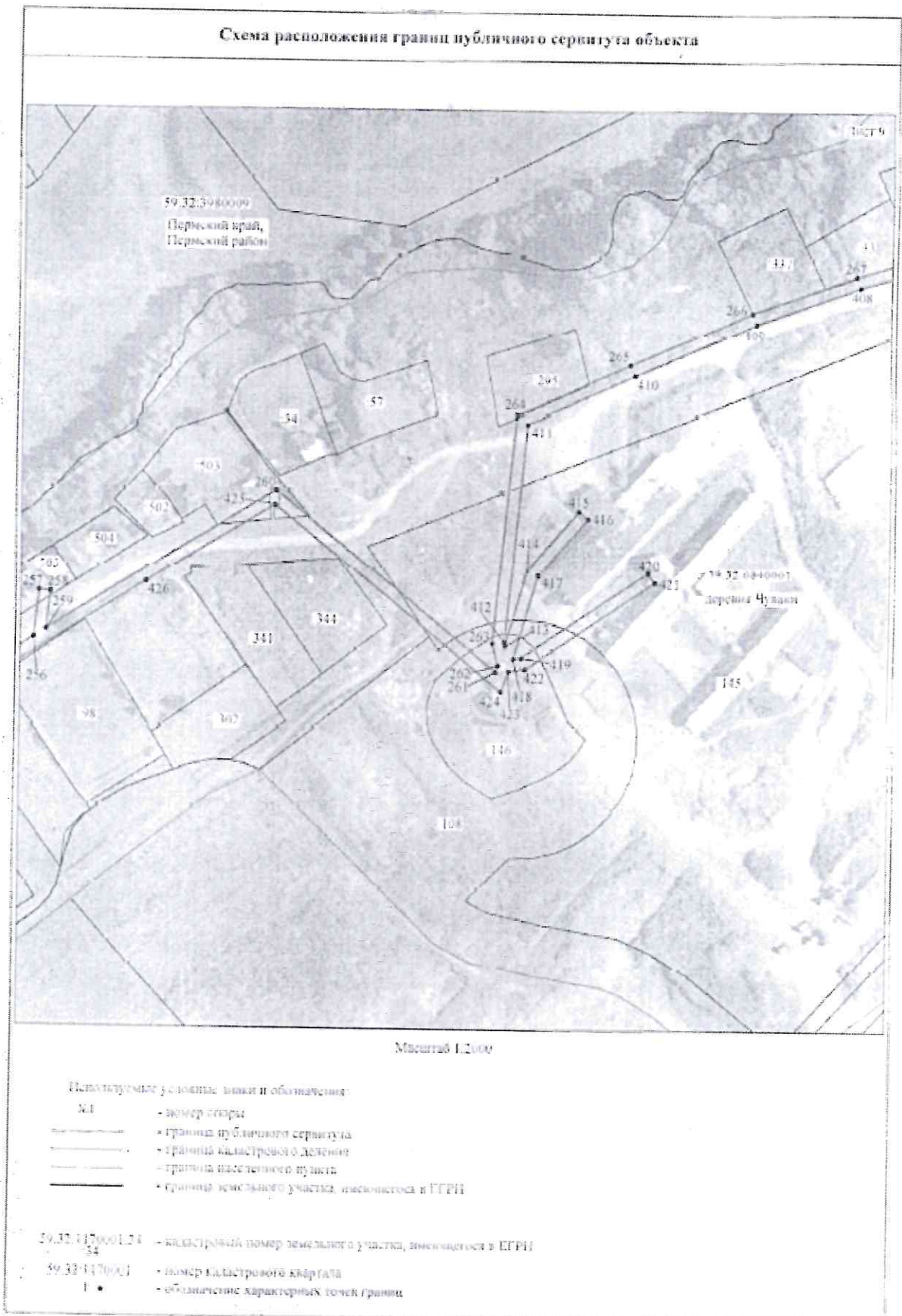

Приложение № 26
 к распоряжению
 комитета имущественных
 отношений администрации
 Пермского муниципального района
 от 07.04.2022 № 1348

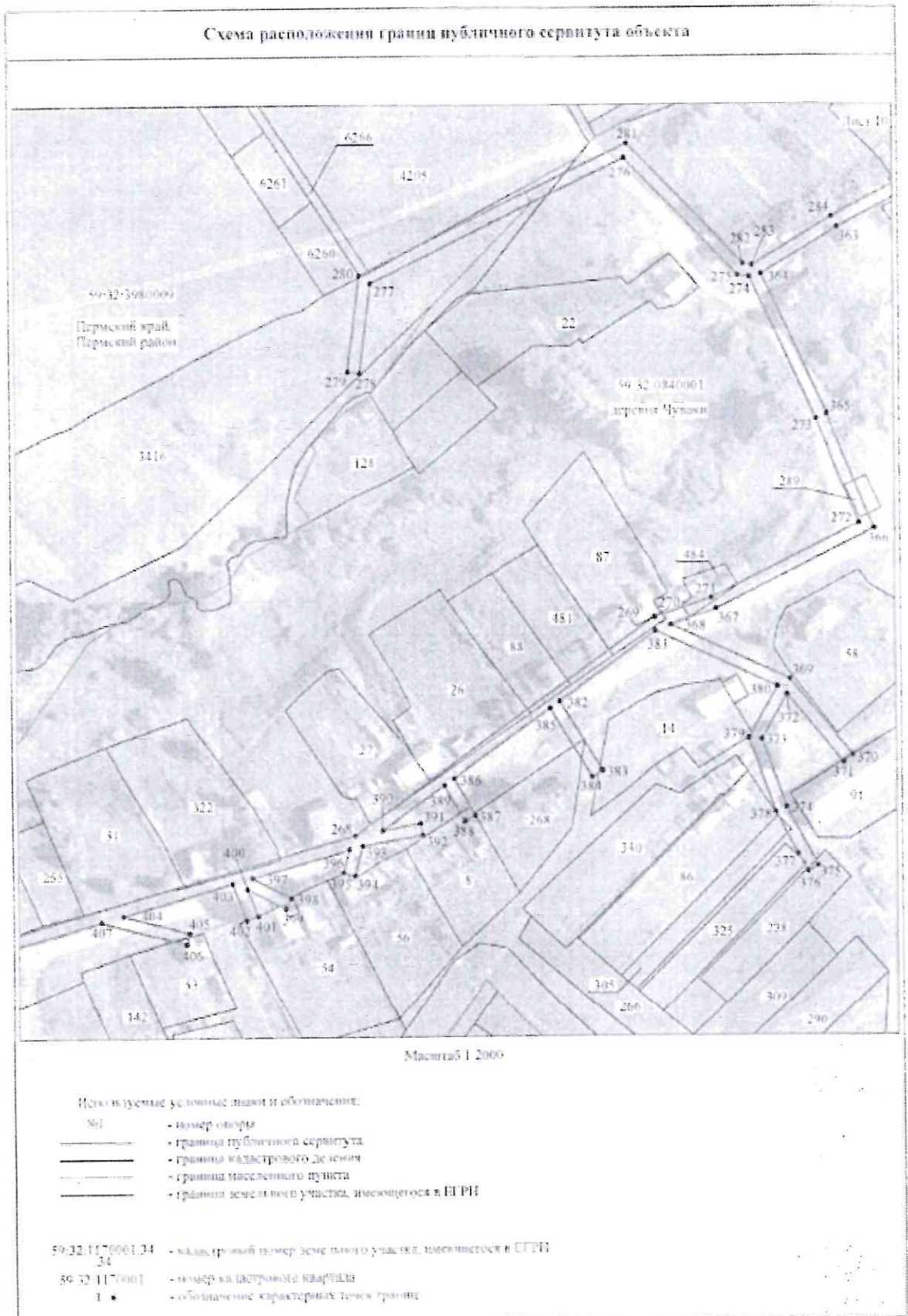

Приложение № 27
к распоряжению
комитета имущественных
отношений администрации
Пермского муниципального района
от 07.04.2022 № 1348



Приложение № 28
 к распоряжению
 комитета имущественных
 отношений администрации
 Пермского муниципального района
 от 07.04.2022 № 1348

